1ste Jaargang nr. 15 3 Juni 2026

VOETBODE

Spraakmakend de grootste in: Oplage: 16.000

Almen, Barchem, Eefde, Epse, Exel, Gorssel, Harfsen, Joppe, Kring van Dorth, Laren, Lochem en Zwiep

Plus Mensink en Bistro Lochem slaan handen ineen

LOCHEM – Bij Plus Mensink kan men meesparen voor een 3-gangenlunch bij Bistro Lochem. 'Ik ben een lokale Lochemse ondernemer en het is mooi indien wij elkaar kunnen versterken' laat Hans Mensink van Plus Mensink weten.

Robin Hemeltjen en Ruth Olde Olthof zijn enthousiast over de actie. Vanaf 21 maart vorig jaar zijn ze gestart met hun Bistro Lochem. 'Hans kwam bij ons eten en toen kwam het gesprek over de spaaractie voor de PLUS 3-gangenlunch, wij hebben hierop volmondig ja gezegd' laten Robin en Ruth weten. Bistro Lochem is binnen een jaar na de opening een begrip in Lochem en omstreken gekomen. Reserveren is meestal wel gewenst en het kent goede recensies. Teksten als 'lekker eten, leuke sfeer, goede kaart en vriendelijke bediening, passeren regelmatig de revue. Van de maximaal 5 sterren heeft Bistro Lochem 4,9 sterren ontvangen. Zelf blijven de eigenaren er bescheiden over. 'Op dit moment zijn wij druk om de Bed en Breakfast dat naast onze Bistro is gesitueerd over te nemen en opnieuw in te richten. Wij hebben er drie tweepersoon slaapkamers. De bedden voor de slaapkamer kopen wij ook lokaal, want lokaal handelen vinden wij belangrijk' vertelt Ruth Olde Olthof.

Spaaractie

Bij iedere tien euro aan besteding bij Plus Mensink ontvangt de klant een spaarzegel. Met tien zegels is de spaarkaart vol. Iedere volle spaarkaart vertegenwoordigt een persoon, exclusief dranken, en meerdere spaarkaarten per reservering zijn toegestaan. De lunch van € 35,- wordt bij het inleveren van de kaart € 22,50. De spaaractie loopt tot 1 juli en de waardebonnen zijn inwisselbaar van 1 juni tot en met 31 juli.

Info: www.bistrolochem.nl
www.plus.nl/supermarkten/lochem_plus-mensink_176

Robin Hemeltjen en Ruth Olde Olthof hopen veel gasten te ontvangen met de spaarkaart van Plus Mensink. Foto: Arjen Dieperink.

Archeologisch onderzoek op voormalig terrein Aldi

LOCHEM – Op het terrein waar voorheen de Aldi stond en het 'groene kruisgebouw' aan de Zuiderbleek, werd vorige week archeologisch onderzoek gedaan.

Het onderzoek werd in opdracht van Viverion gedaan. Op de locatie zijn zo'n 41 sociale woningen gepland.

Medewerkers van BAAC, archeologisch en bouwhistorisch specialist, waren onderzoek gleuven aan het graven. Over de resultaten van het onderzoek kon men op dit moment nog geen verklaring afgeven. De resultaten worden later bekend gemaakt.

Twee dagen werd er op twee verschillende plekken onderzoek gedaan. Foto: Arjen Dieperink

ZOMERSTOP

De medewerkers van de Voetbode houden een zomerstop.
Wij wensen onze lezers een prettige vakantie toe.

Met vriendelijke groet,

Team Voetbode

Geboortegolf op het erf van de familie Langeler

HARFSEN – Op het erf van de familie Langeler is het een drukte van belang. Meer dan 20 jaar heeft het echtpaar Langeler, behalve kippen, ook Nandoes, alpaca's en Walibis. ''Kijk bij deze nandoe liggen de eieren, enkele zijn al uitgekomen', met een paar stappen is Wim bij zijn Nandoe en wijst naar de eieren. Een nandoe-ei is cème-kleurig to goudgeel en weegt tussen de 500 tot 600 gram. Een jonge nandoe loopt rond het nest en heeft moeite om door het gras heen te lopen. Iets verder op ziet men een jonge Walibi, 'die is net een week oud' laat Gerrie Langeler weten. Een jonge alpaca blijft rustig bij zijn moeder in de schaduw liggen, het beestje is pas 24 uur oud. De geboortegolf is duidelijk aan de gang en het eind is nog niet in zicht.

Een Alpaca met zijn jong, net 24 uur oud.

Het nandoe-jong bij zijn moeder. Foto's Arjen Dieperink.

In gesprek over mantelzorg bij dementie

LOCHEM - Op vrijdag 12 juni is er van 10.30 tot 12.00 uur, inloop vanaf 10.0 uur, het Alzheimer Trefpunt Lochem in het Stadshuus aan de Markt 3. Het onderwerp betreft mantelzorg bij een persoon met dementie. De toegang is gratis, aanmelden is niet nodig.

Mantelzorger
Zorgen voor iemand met dementie is zwaar. Vaak is de mantelzorger iemand die dicht bij de persoon met dementie staat. De achteruitgang in het functioneren van de persoon met dementie en de verandering in gedrag, maken dat veel mantelzorgers het hiermee moeilijk kunnen hebben. Ook vergt het veel tijd, begrip en geduld waarbij de gezondheid van de mantelzorger niet vergeten mag worden.

Gesprek met een mantelzorger
Vrijdag 12 juni hebben we een gesprek met een mantelzorger waarvan de vrouw dementie heeft. Meneer zorgt al jaren voor zijn vrouw en met wat externe hulp woont mevrouw nog thuis. Ondanks dat mevrouw twee keer per week naar dagopvang gaat, wordt de zorg zwaarder. Hij zal vertellen over de voortgang van dit ziekteproces en wat er allemaal op zijn pad komt en hoe hij daarmee omgaat. En natuurlijk is er gelegenheid om vragen te stellen en met elkaar van gedachten te wisselen.

Foto: ATP Lochem

Kom samen Avanti volleybal 4-en, doen wij al 60 jaar

LOCHEM - Avanti volleybal viert dit jaar haar 60ste verjaardag. Dit heugelijke feit wordt afgesloten met een buitentoernooi voor alle leden en hun introducés op zaterdag 29 augustus op de buitenvelden van de Beemd.

Er worden gemengde teams op alle niveaus samengesteld. De jongste jeugd (7-11 jaar) speelt een ouder-kind toernooi in de ochtend van 10.00 uur tot 12.00 uur. Daarna spelen de jongeren die ieder een introducé meenemen en tenslotte zijn vanaf 15.00 uur de senioren aan de beurt. Ook hier veracht Avanti een goede integratie van Avanti leden en niet leden. Een woordvoerder laat weten: ‘We maken teams van 4 personen op verschillende niveaus. Dus ben je tussen de 12 en 80 jaar oud en heb je zin in een gezellig toernooitje volleybal: geef je op vóór 1 juli met een mailtje naar secretaris@avanti-volleybal.nl Vermeld je naam, leeftijd en of je volleybalervaring hebt, zodat we je op het juiste niveau kunnen indelen.’

Foto’s: Avanti

Oud burgemeester Lochem, Frans Spekrijse, overleden

Door Arjen Dieperink.

LOCHEM – Op 26 mei is in Doetinchem de oud burgemeester van Lochem (2005 - 2013) Franciscus Jozef (Frans) Spekreijse overleden. Spekreijse kwam als burgemeester in Lochem ten tijde dat de voormalige gemeente Lochem en de gemeente Gorssel net waren samengevoegd tot de huidige gemeente Lochem.

Frans werd op 11 september 1953 geboren te Borne. Zijn vader was ondernemer hetgeen hij zelf ook een lange tijd is geweest. Hij trouwde met zijn Ine en het echtpaar kreeg vier dochters en uiteindelijk elf kleinkinderen. In de voormalige gemeente Wisch was hij gemeenteraadslid van 1986 tot 1998. Daarna werd hij in dezelfde gemeente wethouder tot zijn benoeming in 2001 als burgemeester van de Noord-Hollandse gemeente Wieringermeer. Frans was de eerste burgemeester in Nederland die, zonder lid te zijn van een landelijke politieke partij, burgemeester werd. In 2003 werd hij lid van de VVD. Burgmeester in Lochem werd Spekreijse in 2005.
Ten tijde van zijn burgemeesterschap in Lochem kon men goed merken dat hij zelf ook raadslid is geweest. Een warme band met de gemeenteraad stond bij hem centraal. Net benoemde raadsleden sprak hij eerst onder vier ogen voor ze uiteindelijk werden geïnstalleerd. Daarnaast had hij met ieder raadslid, zover men daar behoefte aan had, ieder jaar een persoonlijk gesprek over het werk in de raad. Bij familie uitbreiding bij een raadslid kwam hij altijd even aan om kennis te maken met de nieuwe wereldburger. In Eefde deed hij in 2011 mee als de ‘Golden Boy’ en zong ‘Hip, hip van de koeien naar de kip, van de schommel naar de wip, lekker zwemmen zonder slip’. Met zijn optreden in een goud gekleurde pak stond hij een dag later groot in het Gelders Dagblad. Midden in de maatschappij staan, dat was zijn ding. Op 19 december 2012 besloot de gemeenteraad dat Frans Spekreijse nog een tweede termijn, 6 jaar, als burgemeester kreeg. Twee maand na zijn herbenoeming liet Frans weten toch te stoppen als burgemeester. In een lokale krant laat hij weten dat de gedachte over zijn vertrek al speelde tijdens zijn herbenoeming. Een reden voor zijn vertrek gaf hij niet op. Op 23 september 2013 zat Spekreijse voor de laatste keer de gemeenteraad voor.

Oud burgemeester Franciscus Jozef (Frans) Spekreijse 1953 – 2026. Foto: Gemeente Lochem

Frans Spekreijse, een mensen mens, werd 73 jaar.

Iedere zaterdag staan wij voor u klaar, van 9.00 uur tot 14.30 uur, naast de noodwinkel van poelier ’t Vöske aan de Haalmansweg 5 in Lochem.

Ons aanbod van kazen is een paradijs voor de kaasliefhebber.

Kom gerust langs en laat u zich adviseren en verrassen.

ELLIS BAKKER
BAKKERLIS@GMAIL.COM 06 18 88 97 65

HOLLAND® KAASCENTRUM

Poelier „’t Vöske”

Kippen-dijvlees

€8,00 per kilo

2 kilo €15,00

www.poeliertvoske.nl
Onze openingstijden: Maandag t/m vrijdag 09.00 - 18.00 uur | Zaterdag 09.00 - 17.00 uur | Zondag gesloten
Poelier ‘t Vöske | Haalmansweg 5, 7241 CP Lochem | info@poeliertvoske.nl | 0573 - 254683

‘Licht dat blijft’

LOCHEM - Op zondag 7 juni 10.00 uur is er in de Gudulakerk in Lochem een Ruimteviering met thema: “Licht dat blijft”. Op dit moment zit men in zomertijd en koerst naar de langste dag. Met Pasen werd men weer bewust van het Licht dat Jezus in de wereld bracht. De waan van alle dag laat het Licht snel vergeten. Maar weet dat het Licht blijft.

Daar gaat deze ruimte viering op 7 juni over. We lezen Johannes 8 en Mattheus 5. Bij Johannes lezen we: ‘Ik ben het licht van de wereld. Bij Mattheus geeft Jezus de opdracht: jullie zijn het licht voor de wereld. En daarmee geeft hij ook de uitnodiging om ons licht volop te laten schijnen.’

De liederen van Huub Oosterhuis verlichten een ieder in deze viering waarbij het ondersteunt wordt door een paar fantastische zangers.
In de Heilige chaos of vrije ruimte is er gelegenheid om een kaarsje te branden, liturgische bloemstuk te bewonderen en poëzie te lezen.

IVN Slootjesdag

VORDEN - Het is een mooie traditie: de landelijke slootjesdagen van IVN. Ook de afdeling Noord-Midden Achterhoek doet daar aan mee. Op zaterdag 6 juni kunnen kinderen uit onze regio op speurtocht bij de waterkant. Kinderen tussen de 6 en 12 jaar ontdekken dan samen met hun (groot)ouders hoe bijzonder het leven is in een doodgewone sloot. Waterschorpioenen, larven van libellen, of stekelbaarsjes: wat leeft er allemaal?

De IVN natuurgidsen staan klaar om de waterdiertjes te helpen vinden en ze vertellen er natuurlijk ook over. Wordt dit keer de Schaatsenrijder ook gespot? De Slootjesdag in onze regio is dit jaar in Vorden aan de Veengoot. De exacte locatie is Jachtlust, bij de picknickbank.

Meedoen kost niets en aanmelden is niet nodig. Iedereen is of ‘s morgens of ‘s middags welkom. Van 10.30 uur tot 12.30 uur of van 13.00 uur tot 15.00 uur. Info: www.ivn.nl/afdeling/noord-midden-achterhoek

Muziek in de Almense kerk

ALMEN - De Almense kerk is tot 29 augustus weer dagelijks geopend van 11.00 tot 17.00 uur. Iedereen is van harte welkom om binnen te lopen. Men kan er terecht voor een moment van rust en bezinning, een kaarsje op steken en/of genieten van de historie en verhalen rondom de kerk.

STAAL
Museum STAAL heeft weer voor een mooie tentoonstelling gezorgd onderdeel van de grote tentoonstelling in het museum: De tenTOONstelling Kom kijken naar muziek. Foto’s van Geert de Groot van muzikanten hangen deze zomermaanden in de kerk.
Zaterdag 6 juni aanvang 15.00 uur treedt Vocaal Ensemble Fermata op.
Vocaal Ensemble Fermata is een klein gemengd koor met 23 leden. Het koor zingt graag op bijzondere momenten zoals bij een afscheid en herdenken. Daarnaast organiseert het koor ook eigen concerten. Deze middag staat muziek van o.a. Orlando di Lasso, Richard Strauss en Antonin Dvořák op het programma.

Bij deze laatste componist komt de natuur uitgebreid aan bod! Het koor zingt a capella, soms met begeleiding of afwisselend met instrumentalisten. In dit concert wordt er samen met pianiste Adrienne Althof gemusiceerd. Het geheel staat onder leiding van Paulien Roos-Bik.

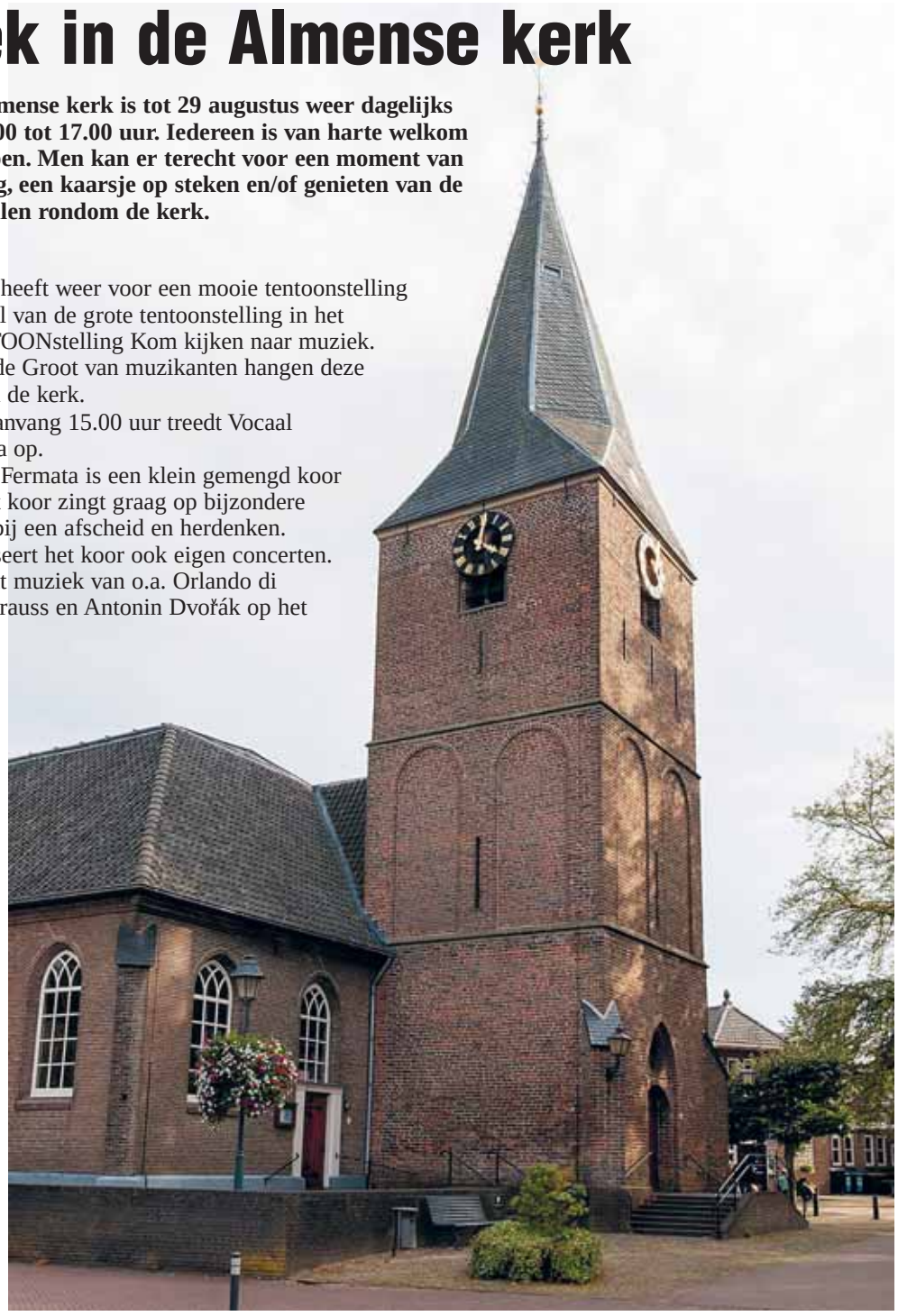

De kerktoren in Almen.

Foto: PR.

Woerdman Schilderwerken
www.woerdmanschilder.nl Tel. 0615202506 Lochem

Struinen in Exelse tuinen

Tijdens de jaarlijkse plantenruilmarkt in Exel spreekt men over onze tuinen en is menigeen nieuwsgierig naar hoe het er bij de ander in de tuin uit ziet.

Daarom is er de Struinen in de Tuinen georganiseerd op zondag 14 juni 2026, 11.00 – 16.00 uur. Rondkijken is mogelijk op de volgende adressen: Bouwdijk 1 en 2, Laan Ampsen 13, Exelseweg 23 en Oude Lochemseweg, 2a, 9 en 16a.
Bij sommige tuinen zijn producten te koop, staat er thee of koffie klaar, zijn er handwerken te zien of is er een informatieve rondleiding.
Info: www.exelplaza.nl

Struintuin deutzia. Foto: PR.

Larenaar, Mattijs Janssen, stopt met pijn in zijn hart met LokaaLLochem

LAREN - Vorige week plofte de krant LokaaLLochem voor de laatste keer door menige brievenbus. Na zes jaar en bijna drie miljoen kranten verder legt Mattijs Janssen zijn schrijverspen neer en stopt hij als ondernemer van Fulltime Media met 'zijn' LokaaLLochem.

Door Arjen Dieperink

In de tuin zit de veertigjarige Mattijs Janssen. Naast hem een grote stapel Berkelbodes. 'Deze zijn voor mijn oudste zoon, die brengt de kranten rond. Ook de stapel Voetbodes verwacht ik zo binnen.' Met zijn positieve berichtgeving en verhalen uit de omgeving bracht Mattijs 'zijn' LokaaLLochem uit. Het woord 'zijn' dient even beter belicht te worden. 'De naam LokaalLochem behoort toe aan LokaalGelderland. Ik mocht de titel gebruiken voor de gedrukte versie LokaaLLochem en was van die krant dus uitgever.' Even is Janssen stil. Het is ook niet niks om na zo'n 150 edities een besluit te nemen om met je krant te stoppen. 'Je staat toch onder bepaalde druk als ondernemer om je krant te kunnen maken. Van verschillende zaken ben je afhankelijk. Je moet er wel van kunnen leven.'
Mattijs Janssen kijkt met grote tevredenheid terug op de afgelopen zes jaren dat hij aan het roer stond van NieuwsuitBerkelland en LokaaLLochem. 'Ik weet nog goed: wij kwamen in maart 2020 met de eerste editie van NieuwsuitBerkelland uit en hadden onszelf de limiet gesteld om drie maanden lang een krant uit te geven en daarna te besluiten hoe verder te gaan. Wij kwamen net uit en toen werden de coronamaatregelen van kracht. De krant werd in de pauzestand gezet. Korte tijd later gingen wij schrijven over de ondernemers die hun producten bij de mensen thuis, eventueel op de fiets, gingen bezorgen om zo in de coronatijd nog iets te kunnen verdienen. De krant werd toen iedere twee weken uitgegeven. Wij hadden eigenlijk te weinig tijd om de achtergronden bij de verhalen uit te werken. In 2021 is besloten om de krant maandelijks uit te geven en werd ook LokaalLochem aan het mediapakket toegevoegd.

Nieuwe kans

Het uitgeven van LokaaLLochem werd bij bijna iedere nieuwe uitgave uitdagender. Terwijl de advertentie-inkomsten afnamen en de druk- en bezorgkosten stegen, bleef Mattijs liever zoeken naar nieuwe adverteerders dan de advertentieprijzen te verhogen. Een lichte krimp ten aanzien van de inkomsten was waarneembaar. Als vormgever, acquisiteur, journalist, boekhouder en met andere bijbehorende werkzaamheden, zoals het bijhouden van het nieuws online op de site en socials, was hij er dag en nacht mee bezig.
Een nieuwe kans kwam op zijn pad, die Janssen na lang nadenken uiteindelijk met beide handen aangreep. 'Ik word accountmanager bij de Uitlener. Ik heb er veel zin in en zie ook veel toekomstmogelijkheden.' Janssen kijkt even voor zich uit en vervolgt zijn verhaal. 'Toch zal ik de krant en de werkzaamheden missen. De interviews met afwisselende persoonlijkheden, ieder met zijn eigen verhaal. De vaste adverteerders en evenzeer Jesse en Jelle van LokaalGelderland; met hen had ik een fantastische samenwerking. Dit geldt ook voor het team van NieuwsuitBerkelland, in het bijzonder Bas, voor wie ik vele jaren met plezier heb gewerkt. Ik sluit een mooie tijd af en ga een nieuwe tijd tegemoet.'

Mattijs Janssen met de laatste LokaaLLochem in zijn handen.
Foto: Arjen Dieperink

FIRMA VAN AALST
DIER, TUIN en HENGELSPORT
www.firmavanaalst.nl
Sinds 1929

Diverse soorten terraspotten 23 centimeter €9,99 per stuk

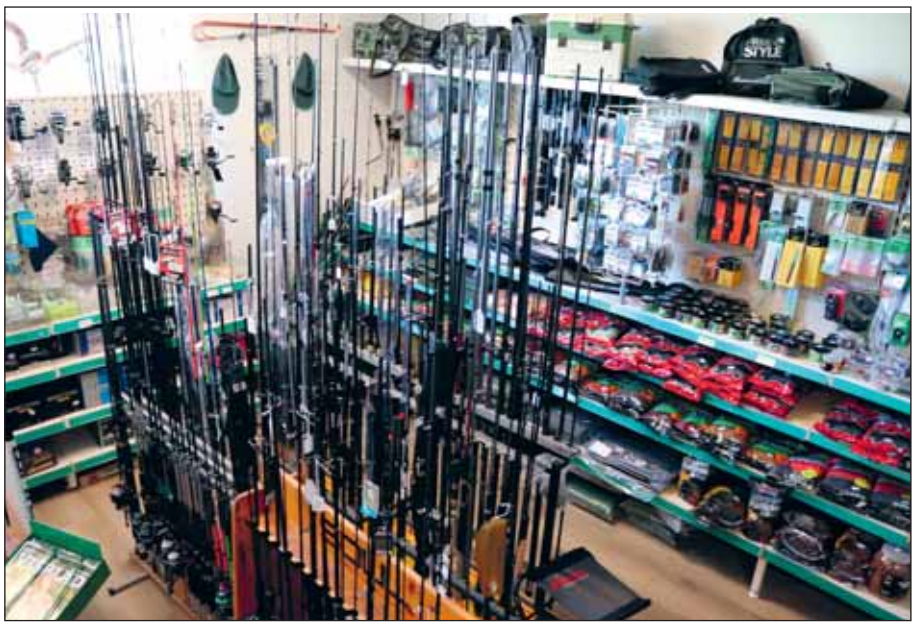

21 juni, vaderdag
Diverse aanbiedingen op onze hengelsportafdeling

Trompetensemble Koninklijk Conservatorium Den Haag in Gudulakerk Lochem

Trompettisten Koninklijke Conservatorium Den Haag. Foto: PR.

LOCHEM - Op vrijdagavond 19 juni om 20.00 uur opent de Stichting Gudula Cultureel het zomerconcertseizoen 2026 met een wel heel bijzonder concert.

Ruim 12 trompetstudenten en docenten van het Koninklijk Conservatorium Den Haag vullen de Gudulakerk met prachtige koperklanken. Ook in 2024 waren zij in Lochem te horen.

Het publiek en spelers waren toen zo enthousiast dat een herhaling niet uit kon blijven.

Dit keer zullen ook de historische orgels in de kerk worden ingezet bij combinaties met de blazers.

De studenten staan onder leiding van hoofdvakdocent Erwin ter Bogt, tevens solotrompettist van het Residentie Orkest Den Haag.

Ook docent Gertjan Loot, verbonden aan het Nederlands Philharmonisch Orkest Amsterdam (aanvoerder trompetten) is van de partij net als Robert -Jan Hoffman, eveneens trompettist bij het Residentie Orkest.

Het programma
De trompettisten brengen een programma in wisselende samenstellingen en spelen muziek uit verschillende stijlperiodes. Er wordt gebruik gemaakt van diverse types trompetten om de veelkleurigheid van klein koper nog meer te benadrukken.

Dat gebeurt ook door optimaal gebruik te maken van de ruimte en akoestiek van de kerk. Op het programma staan o.a. werken van Gabrieli, Manfredini, Wagner, Charlier, Padding, Holst, Guilmant, Morales, Lauridsen, Vierne en Mathias.

Stichting Gudula Cultureel
Alle concerten van Gudula Cultureel vinden plaats in de St. Gudulakerk, Markt 4 in Lochem.

De toegang is gratis, vrije gift bij de uitgang.
\Voor meer informatie:
www.lochemklassiek.nl

50 ste vierdaagse Lochem van start

Startkaarten kon men op verschillende plekken ophalen, zoals hier bij Plus Mensnk.
Foto: Arjen Dieperink

LOCHEM – Maandag begon de 50 ste vierdaagse. De organisatie is in handen van de Lochemse Evenementen Organisatie van Nederland en Oranje.

In totaal doen er 900 deelnemers mee die de keuze hebben voor de 3, 5 of 10 kilometer.
De startkaarten voor de avond4daagse kon men op verschillende punten in Lochem ophalen, zoals bij Plus Mensink aan de Albert Hahnweg.

Woerdman Schilderwerken
www.woerdmanschilder.nl Tel. 0615202506 Lochem

Musical Job in de Lochemse schouwburg

LOCHEM - Met een orkest van zeven muzikanten, een koor van 28 leden, 25 acteurs en een uitgebreid technisch team werkten meer dan 85 medewerkers samen aan een voorstelling die raakte, verraste en inspireerde. Maanden van voorbereiding, repetities en gezamenlijke inzet kwamen samen in twee indrukwekkende uitvoeringen van Musical Job in de Lochemse Schouwburg.

Door: Johan Braakman

De voorstellingen trokken samen meer dan 600 enthousiaste bezoekers, die werden meegenomen in een aangrijpend verhaal over verlies, hoop, menselijkheid en veerkracht. De speciaal gecomponeerde muziek, de krachtige koorpartijen en het overtuigende spel van de acteurs brachten het verhaal van Job op indrukwekkende wijze tot leven.
In een wereld waarin we elkaar steeds vaker beoordelen op succes, likes en economische welvaart, vertelt Musical Job een verhaal dat actueler is dan ooit. Wat gebeurt er wanneer alles wat vanzelfsprekend lijkt wegvalt? En hoe kijk je dan naar jezelf én naar anderen?
Deze bijzondere musical brengt het eeuwenoude verhaal van Job naar het heden. Het is een indringende en herkenbare voorstelling over succes en tegenslag, loyaliteit en verraad, twijfel en veerkracht. Een tijdloos verhaal, vertaald naar de wereld van vandaag.
Centraal staat Job, vertolkt door Remco van Donk, een welvarende veeboer die alles lijkt te hebben: bezit, aanzien en een gelukkig gezin. Aan zijn zijde staat zijn vrouw Emma, gespeeld door Susanne Abrahams. Samen met hun kinderen Noah (Joseph de Vos), Jaap (Robert Stolwijk), Lucas (Dennis Dijkmans), Rivka (Vianne Boerkoel) en Sanne (Linda Kolkman) vormen zij een ogenschijnlijk hecht gezin.

Wanneer er plannen zijn voor een tentenkamp voor daklozen, lijkt dat een ver-van-mijn-bed-show. Maar dan slaat het noodlot toe. Een verwoestende brand verandert Jobs leven voorgoed. Terwijl hij worstelt met verlies en verdriet, raken ook zijn relaties onder druk. De slinkse handelaar Billy (Bennie Fokkink) en goudhandelaar Nina (Anne Wichgers) profiteren van de situatie, terwijl Sofian (Dick Teunissen), vertegenwoordiger in medicijnen, zijn eigen belangen nastreeft.
In zijn zoektocht naar antwoorden wordt Job geconfronteerd met uiteenlopende mensen uit zijn omgeving. Zijn broer Tobit (Jan Leijenhorst) probeert hem bij te staan, evenals zijn knechten Adam (Gerwin Stokkers) en Levi (Wim Lonink). Ook buurvrouw Judith (Ria Winkelman), Gerard (Paul Wansink), voorzitter van het donatiediner, en Hanna (Willy Bouman), spreekster van het daklozencentrum, spelen een belangrijke rol in het verhaal.
Wanneer Job uiteindelijk berooid in een park belandt, ontmoet hij de zwervende Jaël, gespeeld door Ruud Wolkorte. Juist deze onverwachte ontmoeting brengt hem nieuwe inzichten. Door de mensen die hij onderweg ontmoet, ontdekt hij opnieuw wat vriendschap, medemenselijkheid en hoop betekenen.
Daarnaast wordt het verhaal gedragen door een groot ensemble met onder anderen Justin ten Tye als Nathan, Stephanie Willemsen als Esther, Geraldine Voost als Rachel, Jan Willem Drost als medewerker van Job, Evelien Platerink en Reinette Dijkmans als bedienden, en de onmisbare kroketmakers Anita Kolkman, Brigit Banga en Paul Wansink. Samen brengen zij de wereld van Musical Job op indrukwekkende wijze tot leven.

Foto's Johan Braakman / voor meer foto's kijk op: www.johanbraakman.nl

Steakhouse - Pizzeria
Cleopatra

kwaliteitsvlees... kwaliteitswijn...
voor een betaalbare prijs

Aanbiedingen bij afhalen of bezorgen

Elke dinsdag Spareribsdag

Spareribschotel € 16,50

naar keuze hot of normaal,
compleet met aardappelschijfjes en garnituur

Elke woensdag Pizzadag

Elke pizza van onze kaart € 13,00

0573 - 252048

Oosterwal 26 • 7241 AR Lochem
www.cleopatralochem.nl • info@cleopatralochem.nl